CERTIFICADO DE PARTICIPAÇÃO

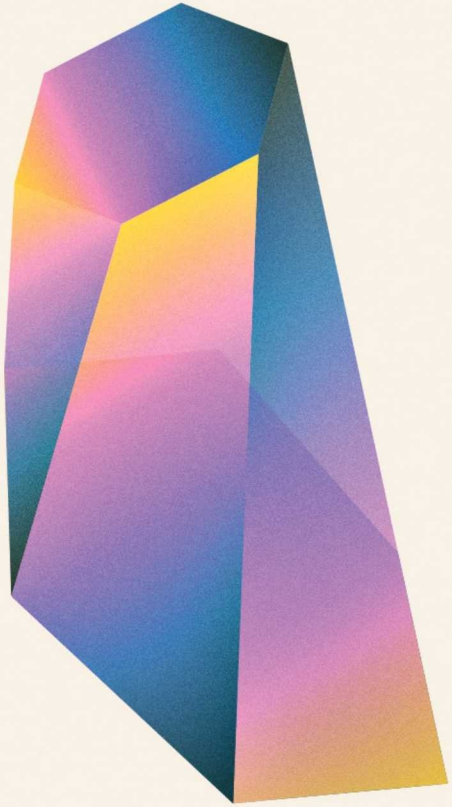

Certificamos que

Sofia Menezes Matheus

participou do evento UXConf BR, realizado nos dias 17 e 18 de outubro de 2025, em Porto Alegre, Rio Grande do Sul, com carga horária total de 16 horas, tendo como tema central “Design (i)mutável: o que fica e o que passa?”.

DESIGN UXCONFBR ‹i› MUTÁVEL

Patrocinado por SAP ADP MEIUCA

Conferência realizada no Teatro da Unisinos, na Av Nilo Peçanha, 1600, Porto Alegre/RS. A UXConf BR é organizada pela empresa "UXCONF BR CONFERENCIA DE UX DESIGN LTDA", CNPJ 50.159.558/0001-92. E-mail de contato: info@uxconf.com.br.